

CADASTRO EMPRESA PDV

- Para realizar este cadastro acesse o módulo: PDV.

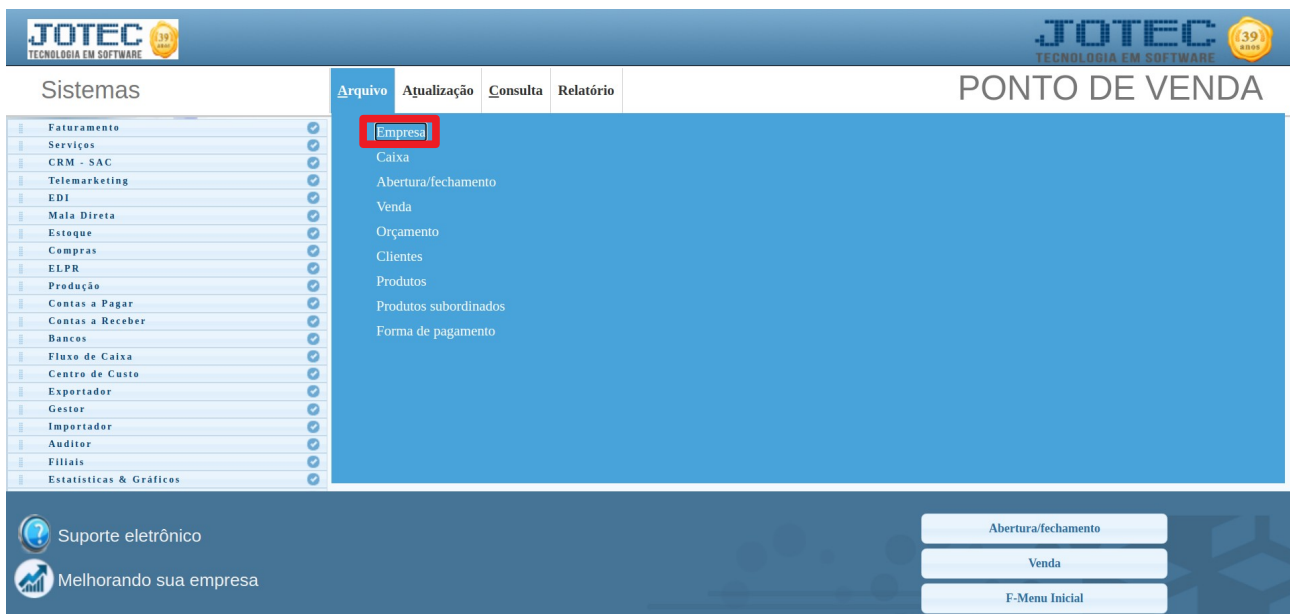

- Em seguida acesse: Arquivo > Empresa.



- Será aberta a tela abaixo. Nesta tela os dados cadastrais da empresa devem estar devidamente informados.

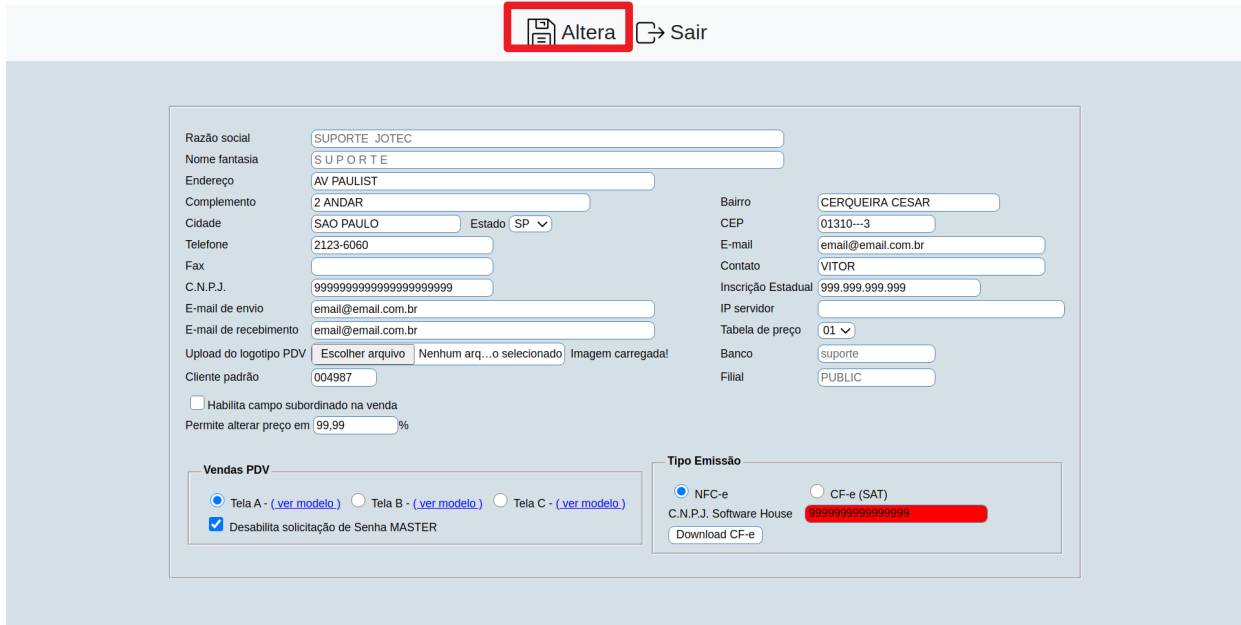

Alterar Sair

Razão social: SUPORTE .JOTEC
 Nome fantasia: S U P O R T E
 Endereço: AV PAULIST
 Complemento: 2 ANDAR
 Cidade: SAO PAULO Estado: SP
 Telefone: 2123-6060
 Fax:
 C.N.P.J.: 999999999999999999999999
 E-mail de envio: email@email.com.br
 E-mail de recebimento: email@email.com.br
 Upload do logotipo PDV: Escolher arquivo Nenhum arq...o selecionado Imagem carregada!
 Cliente padrão: 004987
 Habilita campo subordinado na venda
 Permite alterar preço em: 99.99 %

Bairro: CERQUEIRA CESAR
 CEP: 01310---3
 E-mail: email@email.com.br
 Contato: VITOR
 Inscrição Estadual: 999.999.999.999
 IP servidor:
 Tabela de preço: 01
 Banco: suporte
 Filial: PUBLIC

Vendas PDV
 Tela A - (ver modelo) Tela B - (ver modelo) Tela C - (ver modelo)
 Desabilita solicitação de Senha MASTER

Tipo Emissão
 NFC-e CF-e (SAT)
 C.N.P.J. Software House: 9999999999999999
 Download CF-e

Razão social: Campo informativo contendo a Razão social da empresa.

Nome fantasia : Campo informativo contendo o Nome fantasia da empresa.

Endereço : Informar neste campo o endereço da empresa.

Complemento : Informar neste campo o complemento da empresa. Ex: apartamento, sala, etc.

Bairro : Informar neste campo o bairro da empresa.

Cidade : Informar neste campo a Cidade onde se localiza a empresa.

Estado : Informar neste campo o Estado onde está localizada a cidade da empresa.

CEP : Informar neste campo o número de CEP da empresa.

Telefone : Informar neste campo o número de Telefone da empresa.

Fax : Informar neste campo o número de Fax da empresa.

E-mail : Informar neste campo o endereço de E-mail da empresa na internet.

Contato : Informar neste campo o Contato na empresa.

CNPJ : Informar neste campo o CNPJ da empresa.

Inscrição estadual : Informar neste campo o número da Inscrição Estadual da empresa, se a mesma tiver.

E-mail de envio: Informar neste campo o endereço de E-mail de envio.

E-mail de recebimento: Informar neste campo o endereço de E-mail de recebimento.

Upload do logotipo PDV: Importar arquivo com a logomarca da empresa.

Cliente padrão: Este cliente representará a empresa nas vendas do PDV, os dados deste cliente serão iguais ao cadastro de empresa PDV. Este cliente será usado como cliente PDV, para associar cupons e duplicatas quando não informado cliente na venda.

Tabela de preço: Tabela de preço a ser considerada na frente de caixa.

Habilita campo subordinado na venda:

Permite alterar preço em:

Vendas PDV

Tela A - (ver modelo):

The screenshot displays the 'Vendas PDV - JOTEC' web application interface. At the top, there are navigation buttons: 'Consulta estoque - ALT+C', 'Consulta cliente - ALT+E', 'Consulta produto - ALT+O', and 'Carregar pedido - ALT+P'. The main form includes the following fields and controls:

- Vendedor:** 00000
- Operador:** TODOS
- Cliente:** 000001
- CPF/CNPJ:** 02.614.610/0001-00
- Sub-total:** (displayed)
- Produto:** A dropdown menu showing a product image of a glowing sphere.
- Subordinado:** A text input field.
- Desconto / Acréscimo:** Radio buttons for 'Desconto' and 'Acréscimo', with a percentage input field set to 0%.
- Val. Unitário:** (displayed)
- Qtde.:** 1.000
- Atualiza:** A button to refresh the data.

Below the product selection, there is a table header with columns: 'Produto', 'Qtde.', 'Vlr unit.', 'Desc/Acrésc', and 'Total do item'. The table currently shows '0 itens'.

Tela B - (ver modelo):

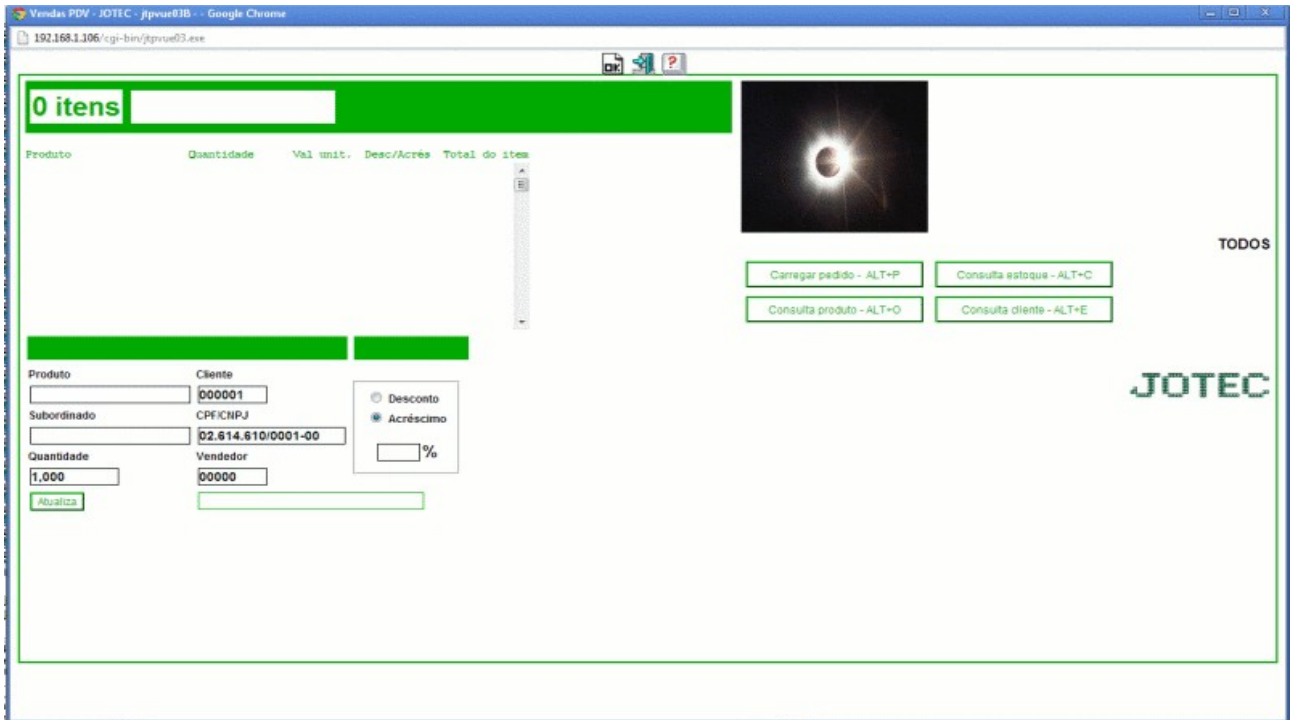

Tela C - (ver modelo):

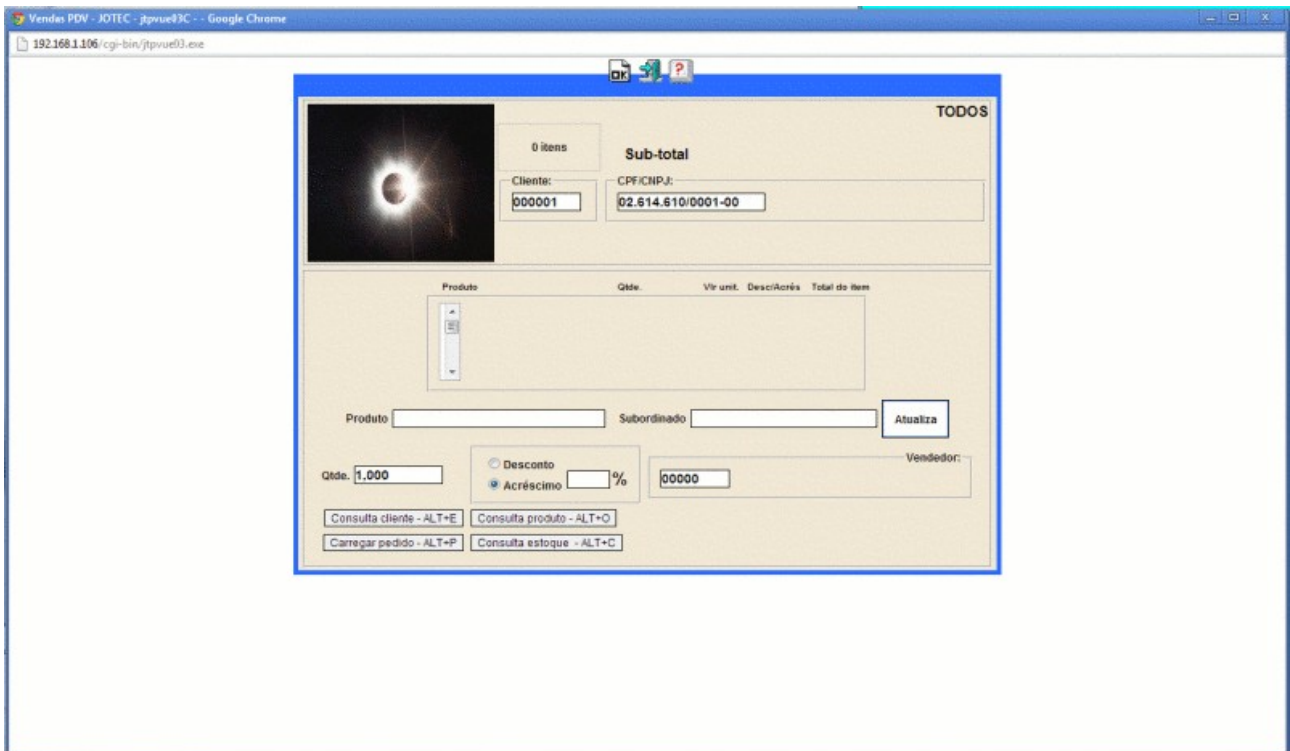

Desabilita solicitação de Senha MASTER: Quando marcado, não solicita senha MASTER ao fazer operações na Venda

Tipo Emissão

NFC-e: Marque esta opção caso não seja obrigatório a utilização do SAT.

CF-e (SAT): Marque esta opção caso seja obrigatório a utilização do SAT.

C.N.P.J. Software House: Inserir o C.N.P.J. da empresa desenvolvedora do software comercial.

Download de CF-e: Ao clicar no botão “Download CF-e”, abrirá a seguinte tela:

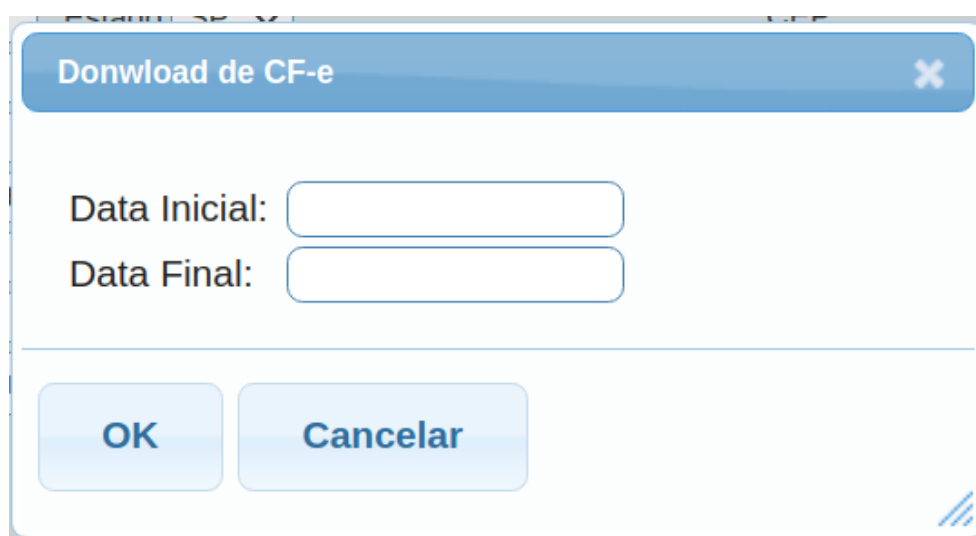

The image shows a dialog box titled "Download de CF-e". It features two input fields for dates: "Data Inicial:" and "Data Final:". Below these fields are two buttons: "OK" and "Cancelar". The dialog box has a blue header bar with a close button (X) on the right.

Data: Informar neste campo a data inicial e a final a serem consideradas no download do arquivo. Para considerar todas as datas disponíveis, deixar o campo inicial em branco e o final preencher com a data de 31/12/2999.