

IMPORTADOR DE CLIENTES IMCAICL00

- ✓ **Explicação:** O Importador de clientes captura todas as informações cadastrais dos clientes, que serão utilizadas nas principais rotinas do sistema, desta forma faz-se necessário que o cliente envie os dados dos clientes a serem importados.

- Para realizar essa operação acesse o módulo: **Importador**.

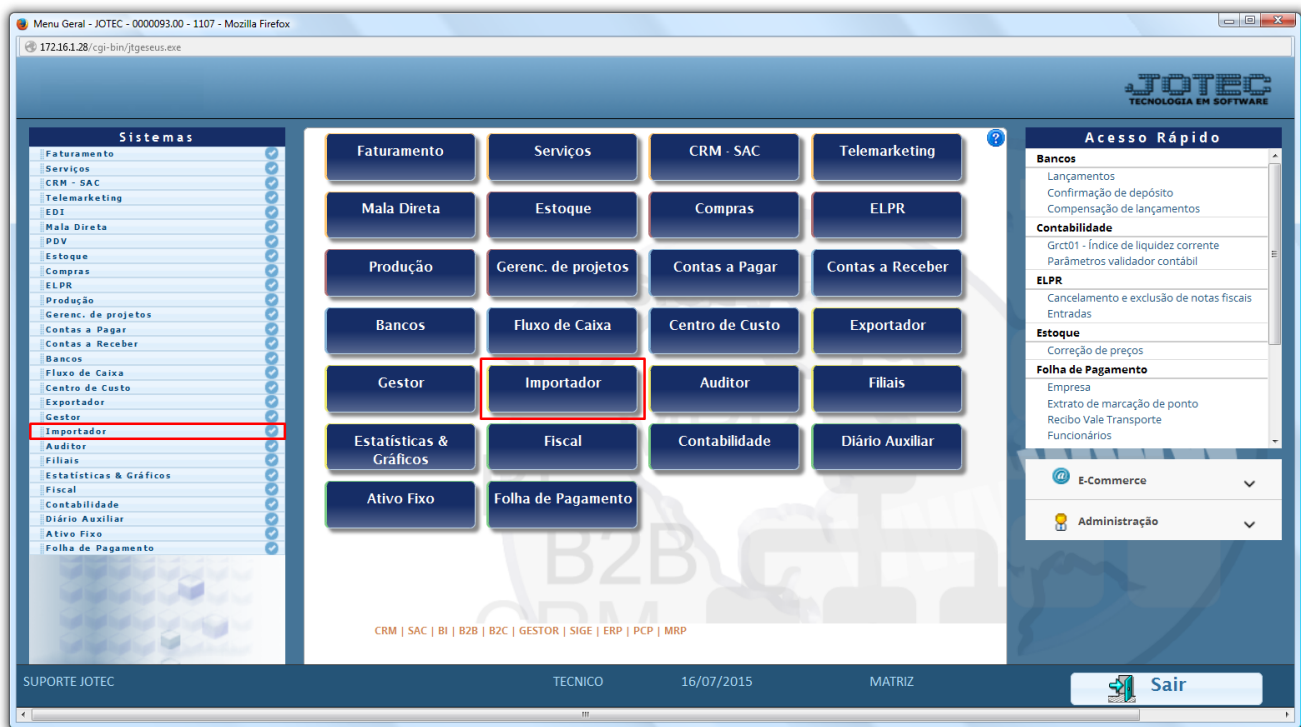

- A primeira coisa a ser feita é o parâmetro dos dados a serem importados, para isso acesse a opção: **Parâmetros**.

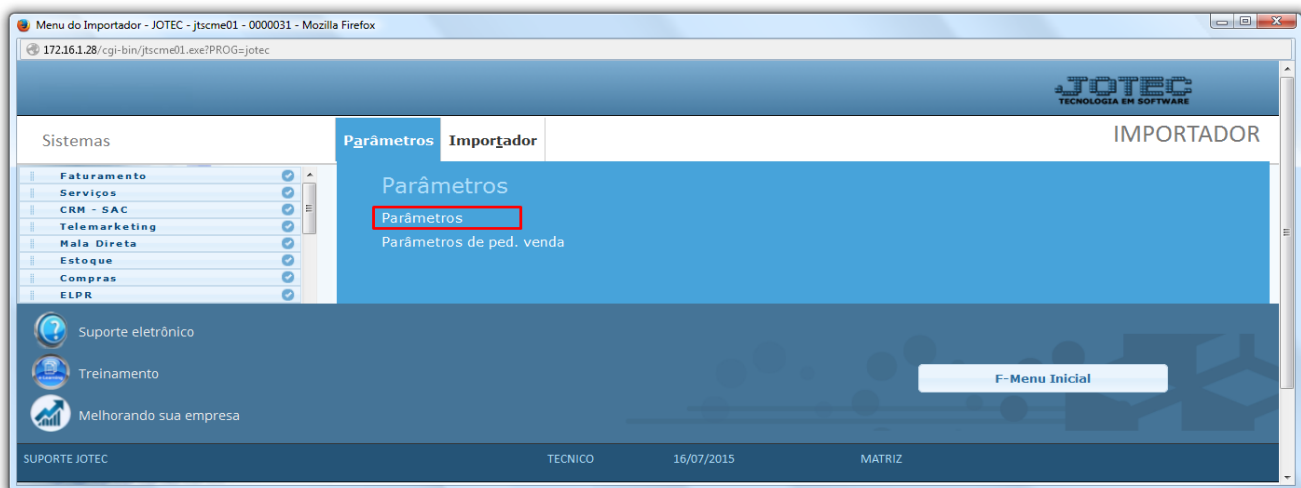

✓ **Atenção:** Este sistema deve ser utilizado com o máximo de cuidado, visto que grava informações nos arquivos que podem estar em uso atualmente. Para maior segurança, é recomendável que antes de iniciar o processamento, seja efetuado back-up dos arquivos que estejam relacionados com o procedimento escolhido.

➤ Na tela que será aberta, selecione a opção (1) **Clientes** e clique em (2) **Parâmetros**.

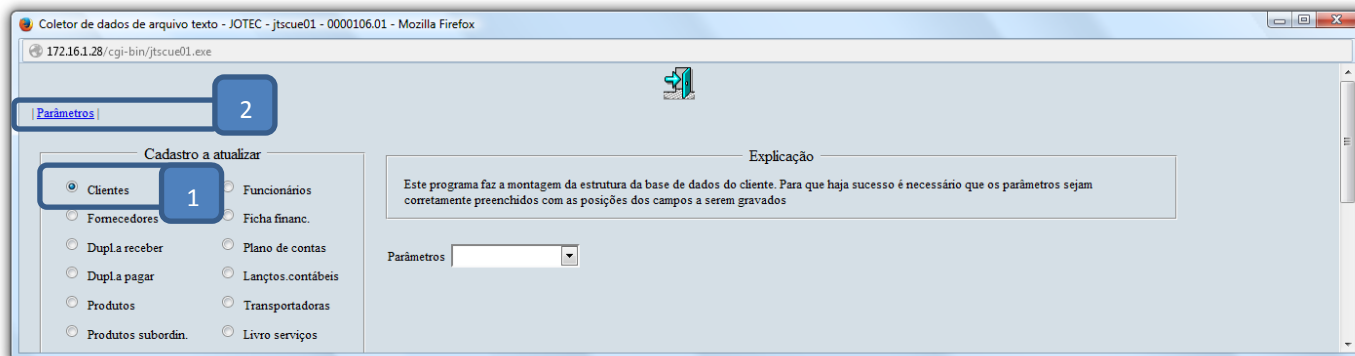

➤ Na próxima tela informe um (1) **Código** para o parâmetro, o (2) **Decimal** (Vírgula).
➤ Com base no arquivo de texto, selecione o (3) **Campo** a ser importado, informe a (4) **Coluna** inicial e final correspondente ao campo, e clique no botão (5) **Atualiza**. Repita o processo a cada campo, após a inclusão de todos os campos clique no ícone do **Disquete** para salvar o parâmetro.

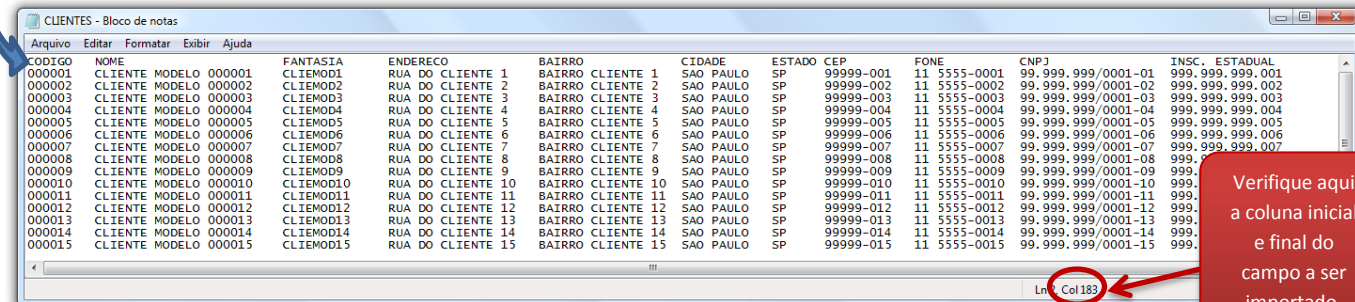
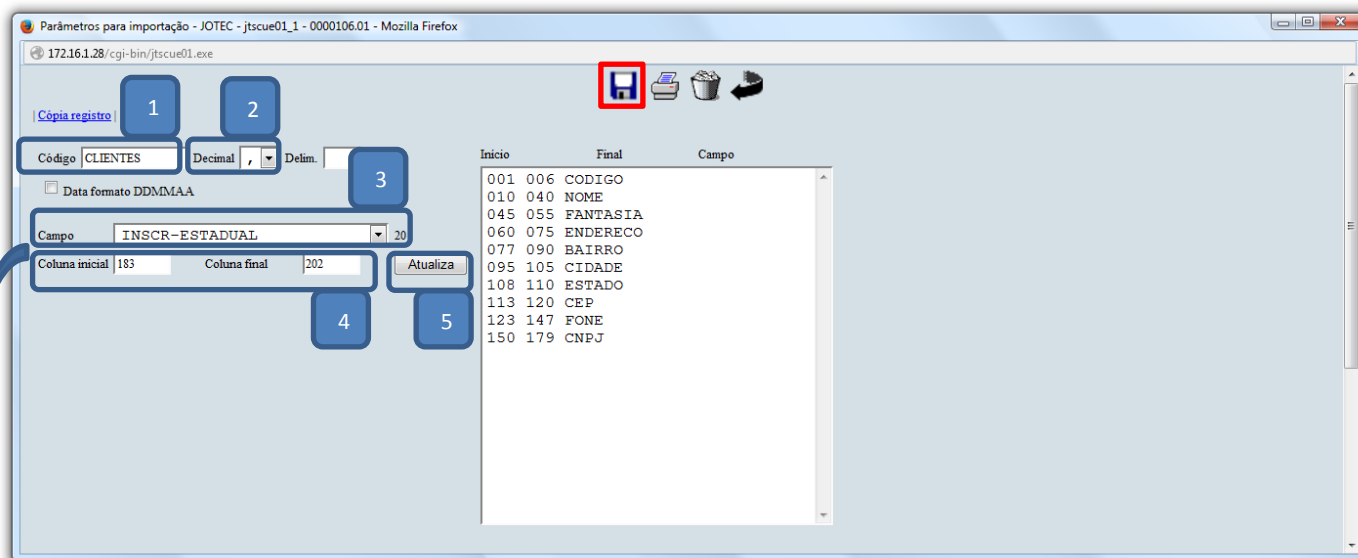

- Após a realização do parâmetro, retire o cabeçalho do arquivo de texto a ser importado e salve-o.

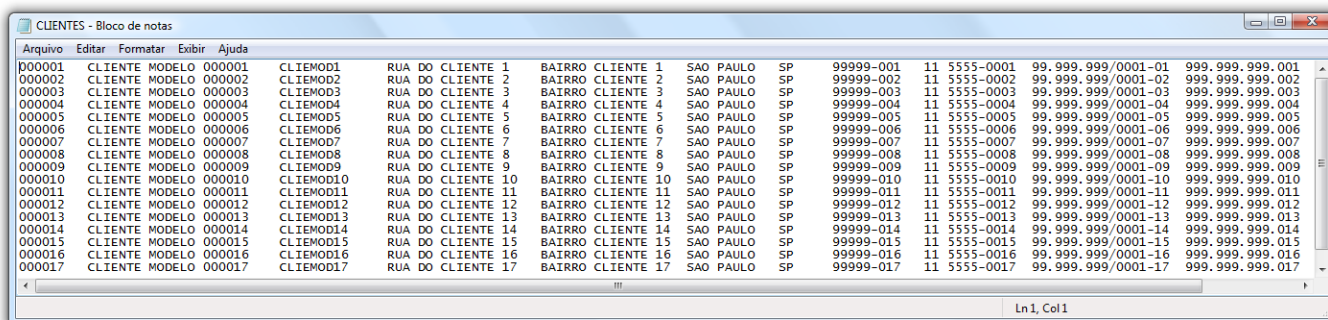

ID	TIPO	MODELO	CLIEMOD	RUA	DO	CLIENTE	BAIRRO	CLIENTE	CIDADE	UF	CEP	NUMERO	COMPLEMENTO	NUMERO
000001	CLIENTE	MODELO 000001	CLIEMOD1	RUA DO CLIENTE 1		CLIENTE 1	BAIRRO CLIENTE 1	SAO PAULO	SP	99999-001	11 5555-0001	99.999.999/0001-01	999.999.999.001	
000002	CLIENTE	MODELO 000002	CLIEMOD2	RUA DO CLIENTE 2		CLIENTE 2	BAIRRO CLIENTE 2	SAO PAULO	SP	99999-002	11 5555-0002	99.999.999/0001-02	999.999.999.002	
000003	CLIENTE	MODELO 000003	CLIEMOD3	RUA DO CLIENTE 3		CLIENTE 3	BAIRRO CLIENTE 3	SAO PAULO	SP	99999-003	11 5555-0003	99.999.999/0001-03	999.999.999.003	
000004	CLIENTE	MODELO 000004	CLIEMOD4	RUA DO CLIENTE 4		CLIENTE 4	BAIRRO CLIENTE 4	SAO PAULO	SP	99999-004	11 5555-0004	99.999.999/0001-04	999.999.999.004	
000005	CLIENTE	MODELO 000005	CLIEMOD5	RUA DO CLIENTE 5		CLIENTE 5	BAIRRO CLIENTE 5	SAO PAULO	SP	99999-005	11 5555-0005	99.999.999/0001-05	999.999.999.005	
000006	CLIENTE	MODELO 000006	CLIEMOD6	RUA DO CLIENTE 6		CLIENTE 6	BAIRRO CLIENTE 6	SAO PAULO	SP	99999-006	11 5555-0006	99.999.999/0001-06	999.999.999.006	
000007	CLIENTE	MODELO 000007	CLIEMOD7	RUA DO CLIENTE 7		CLIENTE 7	BAIRRO CLIENTE 7	SAO PAULO	SP	99999-007	11 5555-0007	99.999.999/0001-07	999.999.999.007	
000008	CLIENTE	MODELO 000008	CLIEMOD8	RUA DO CLIENTE 8		CLIENTE 8	BAIRRO CLIENTE 8	SAO PAULO	SP	99999-008	11 5555-0008	99.999.999/0001-08	999.999.999.008	
000009	CLIENTE	MODELO 000009	CLIEMOD9	RUA DO CLIENTE 9		CLIENTE 9	BAIRRO CLIENTE 9	SAO PAULO	SP	99999-009	11 5555-0009	99.999.999/0001-09	999.999.999.009	
000010	CLIENTE	MODELO 000010	CLIEMOD10	RUA DO CLIENTE 10		CLIENTE 10	BAIRRO CLIENTE 10	SAO PAULO	SP	99999-010	11 5555-0010	99.999.999/0001-10	999.999.999.010	
000011	CLIENTE	MODELO 000011	CLIEMOD11	RUA DO CLIENTE 11		CLIENTE 11	BAIRRO CLIENTE 11	SAO PAULO	SP	99999-011	11 5555-0011	99.999.999/0001-11	999.999.999.011	
000012	CLIENTE	MODELO 000012	CLIEMOD12	RUA DO CLIENTE 12		CLIENTE 12	BAIRRO CLIENTE 12	SAO PAULO	SP	99999-012	11 5555-0012	99.999.999/0001-12	999.999.999.012	
000013	CLIENTE	MODELO 000013	CLIEMOD13	RUA DO CLIENTE 13		CLIENTE 13	BAIRRO CLIENTE 13	SAO PAULO	SP	99999-013	11 5555-0013	99.999.999/0001-13	999.999.999.013	
000014	CLIENTE	MODELO 000014	CLIEMOD14	RUA DO CLIENTE 14		CLIENTE 14	BAIRRO CLIENTE 14	SAO PAULO	SP	99999-014	11 5555-0014	99.999.999/0001-14	999.999.999.014	
000015	CLIENTE	MODELO 000015	CLIEMOD15	RUA DO CLIENTE 15		CLIENTE 15	BAIRRO CLIENTE 15	SAO PAULO	SP	99999-015	11 5555-0015	99.999.999/0001-15	999.999.999.015	
000016	CLIENTE	MODELO 000016	CLIEMOD16	RUA DO CLIENTE 16		CLIENTE 16	BAIRRO CLIENTE 16	SAO PAULO	SP	99999-016	11 5555-0016	99.999.999/0001-16	999.999.999.016	
000017	CLIENTE	MODELO 000017	CLIEMOD17	RUA DO CLIENTE 17		CLIENTE 17	BAIRRO CLIENTE 17	SAO PAULO	SP	99999-017	11 5555-0017	99.999.999/0001-17	999.999.999.017	

- Em seguida acesse: **Importador > Clientes**.

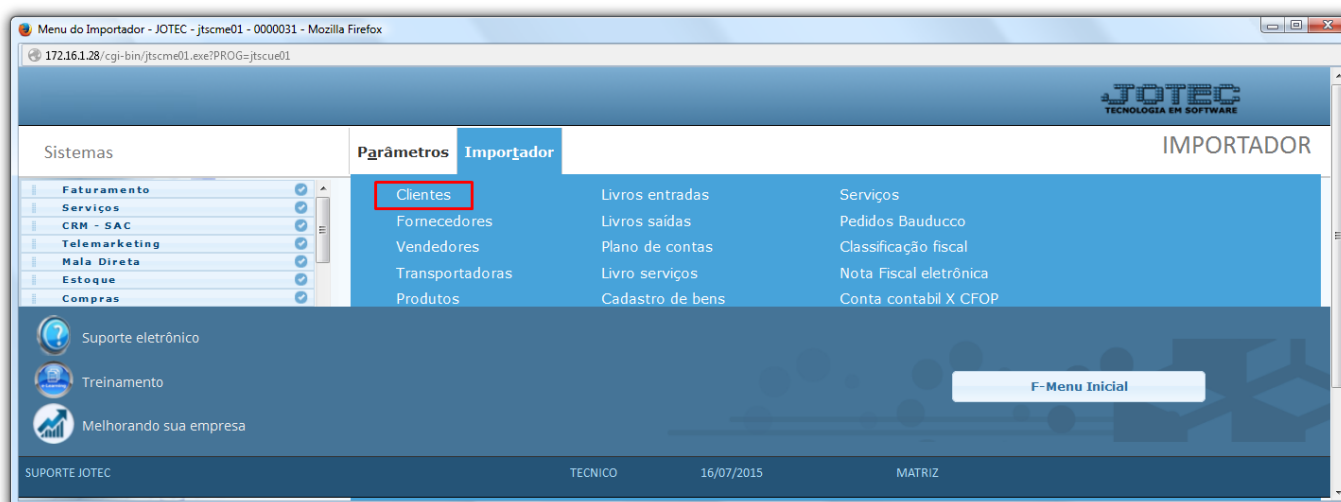

- Selecione o (1) **Parâmetro** feito anteriormente, o (2) **Arquivo texto** a ser importado e clique em **OK** para processar o arquivo.

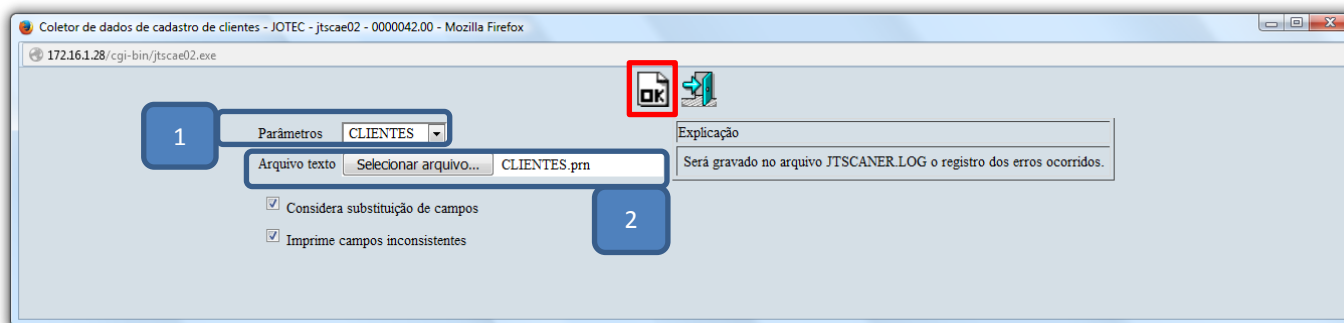

- Depois disso basta acessar a tela de cadastro de clientes para validar os dados importados.

