

ESTOQUE MÁXIMO ETCOPETMX

❖ **Explicação:** Consiste na quantidade que a empresa comporta em estoque, para que não permita ultrapassar o limite de armazenagem, evitando o acúmulo de quantidades, mantendo o giro do estoque.

➤ A primeira coisa a ser feita é o cadastro do estoque máximo, para isso, acesse o módulo: **Estoque**.



➤ Em seguida, clique no botão **Produtos**.



- Será aberta a tela abaixo. Nesta tela localize e preencha o campo “*Estoque máximo*” e clique no *Disquete* para salvar.

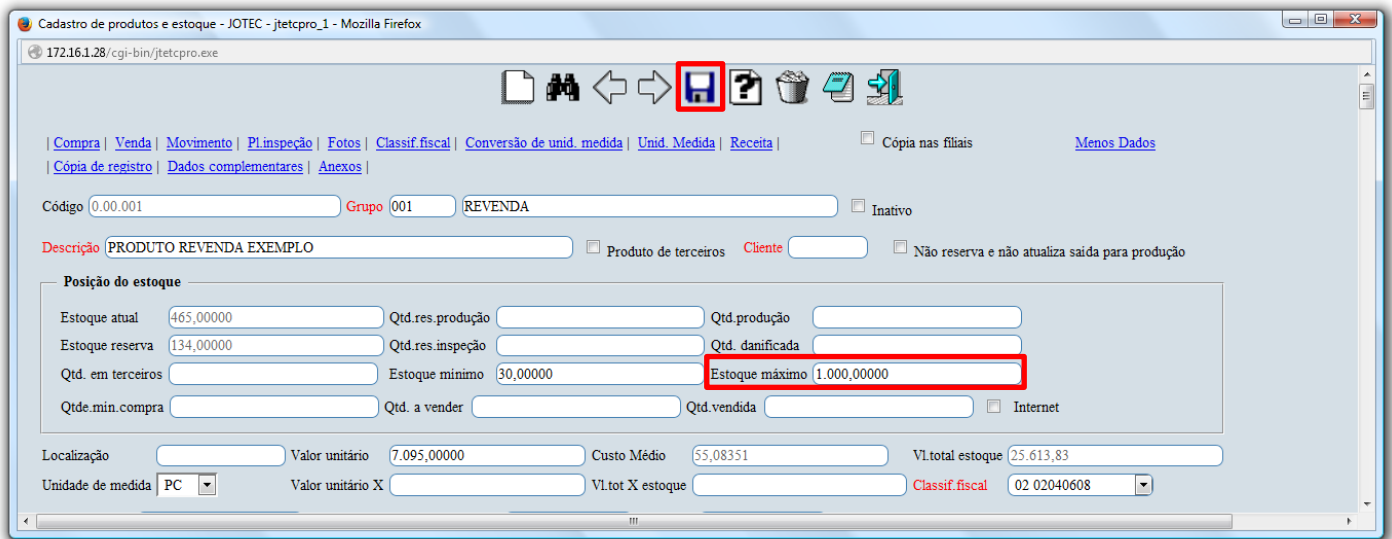

Cadastro de produtos e estoque - JOTEC - jtetcp1 - Mozilla Firefox

172.16.1.28/cgi-bin/jtetcp1.exe

Compra | Venda | Movimento | Pl.inspeção | Fotos | Classif.fiscal | Conversão de unid.medida | Unid.Medida | Receita | Cópia nas filiais | Menos Dados

Cópia de registro | Dados complementares | Anexos

Código 0,00,001 Grupo 001 REVENDA Inativo

Descrição PRODUTO REVENDA EXEMPLO Produto de terceiros Cliente Não reserva e não atualiza saída para produção

Posição do estoque

Estoque atual 465,00000 Qtd.res.produção Qtd.produção

Estoque reserva 134,00000 Qtd.res.inspeção Qtd.danificada

Qtd.em terceiros Estoque mínimo 30,00000 **Estoque máximo 1.000,00000**

Qtd.min.compra Qtd.a vender Qtd.vendida Internet

Localização Valor unitário 7,095,00000 Custo Médio 55,08351 Vl.total estoque 25,613,83

Unidade de medida PC Valor unitário X Vl.tot X estoque Classif.fiscal 02 02040608

- Para gerar o relatório dos produtos acima do estoque máximo, no próprio módulo estoque acesse: **Relatório > Prod. acima do estoque máximo**.

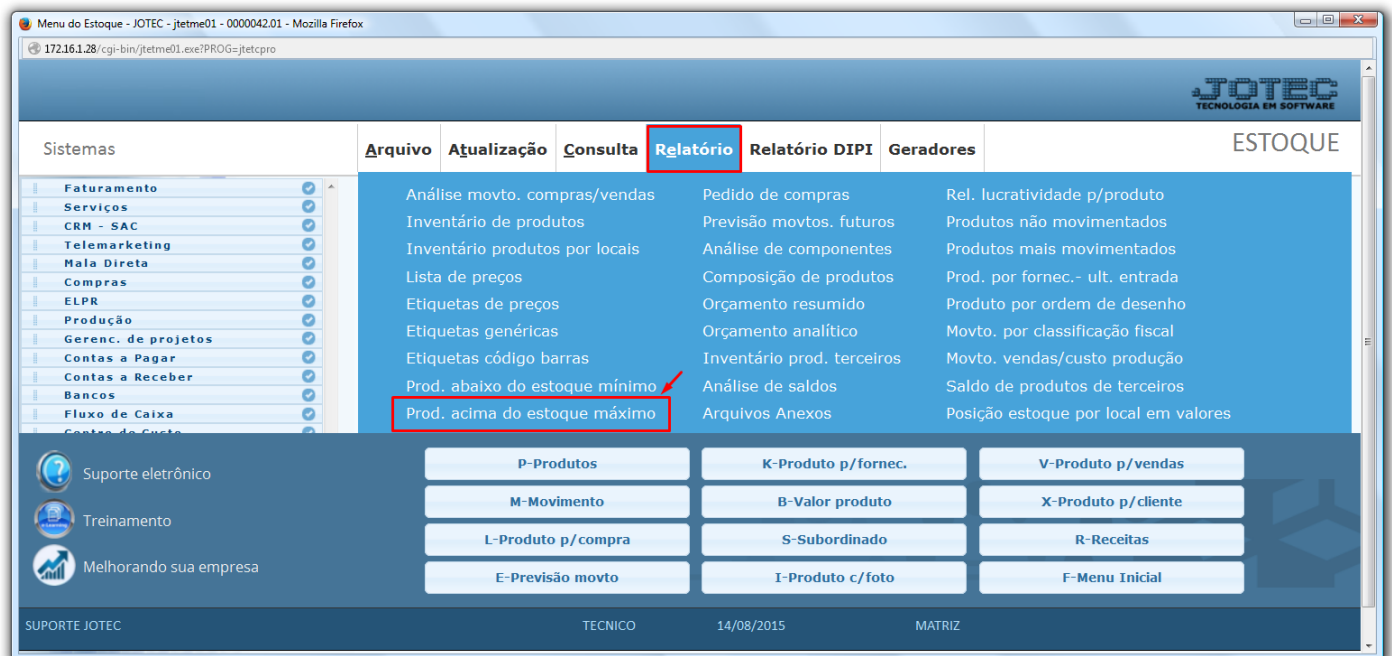

Menu do Estoque - JOTEC - jtetme01 - 0000042.01 - Mozilla Firefox

172.16.1.28/cgi-bin/jtetme01.exe?PROG=jtetcp1

Sistemas

Arquivo	Aatualização	Consulta	Relatório	Relatório DIPI	Geradores
Análise movto. compras/vendas	Pedido de compras	Rel. lucratividade p/produto			
Inventário de produtos	Previsão movtos. futuros	Produtos não movimentados			
Inventário produtos por locais	Análise de componentes	Produtos mais movimentados			
Lista de preços	Composição de produtos	Prod. por fornec.- ult. entrada			
Etiquetas de preços	Orçamento resumido	Produto por ordem de desenho			
Etiquetas genéricas	Orçamento analítico	Movto. por classificação fiscal			
Etiquetas código barras	Inventário prod. terceiros	Movto. vendas/custo produção			
Prod. abaixo do estoque mínimo	Análise de saldos	Saldo de produtos de terceiros			
Prod. acima do estoque máximo	Arquivos Anexos	Posição estoque por local em valores			

Suporte eletrônico

Treinamento

Melhorando sua empresa

SUPORTE JOTEC

TECNICO

14/08/2015

MATRIZ

- Na tela que será aberta selecione o (1) **Tipo de produto** e **Ordem de impressão** (ou deixe como está), informe os (2) filtros para os produtos, que poderão ser feitos com base no **Código**, **Grupo** e/ou **Localização**, (para que traga todos os produtos deixe os campos como estão). Clique no ícone da **impressora** para emitir o relatório.

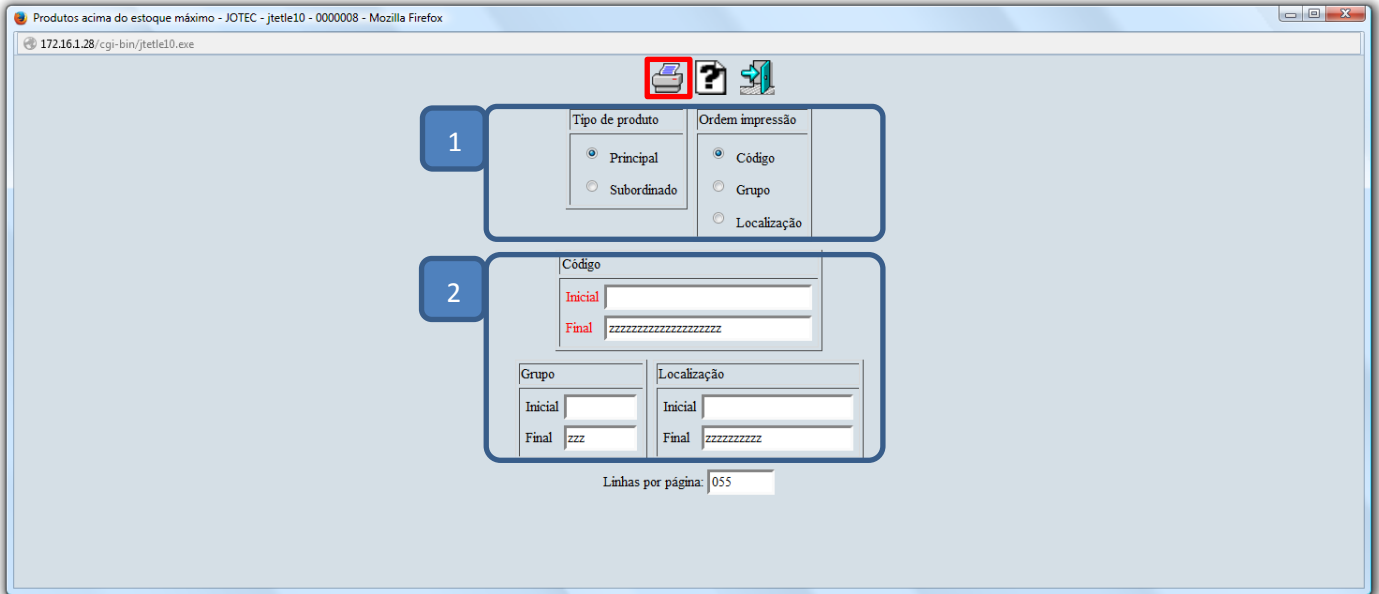

- Selecionando a opção **gráfica normal – PDF com logotipo**, será gerado o relatório o relatório conforme abaixo:

CODIGO	GRUPO	DESCRICAO	LOCALIZACAO	UNID.	ESTOQUE ATUAL	ESTOQUE MAXIMO	QTDE.EXCEDENTE	VL.EXCEDENTE	VL. X EXCEDENTE
0.00.002	ST	BUCHA DANLY N.32.046.000		PC	993,00000	900,00000	93,00000	676,11	0,00
0.00.003	ST	PINO EXTRATOR DANLY - E10.100.		PC	89,00000	80,00000	9,00000	98,19	0,00
0.00.004	ST	PORCA - T 38.1406		PC	100,00000	90,00000	10,00000	90,93	0,00
0.00.005	ST	PORCA - T REBAIXADA 38.1410		PC	965,00000	900,00000	65,00000	648,86	0,00
0.00.006	ST	PERNEIRA DE RASPA		PC	9.900,00000	9.000,00000	900,00000	654,75	0,00
0.00.007	ST	BUCHA DANLY N42.060.000		PC	14.000,00000	10.000,00000	4.000,00000	436.498,68	0,00
0.00.010	ST	CORREIA TIPO NTR20 - 785 X 200		PC	21,00000	0,00000	21,00000	152,67	0,00
0.00.012	ST	SUPORTE FERR. HFHL-20-48-3T12		PC	60,00000	0,00000	60,00000	1.309,50	0,00
TOTAL GERAL =====>								440.129,69	0,00

Para maiores informações consulte o:
 **Suporte Eletrônico.**