

## RELATÓRIO RECEBER Relatório de Duplicatas Emitidas *DAREDDPDR*

✦ **Explicação:** Essa rotina tem a função de imprimir o “Relatório de Duplicatas Emitidas”.

➤ Para realizar essa operação acesse o módulo: *Diário Auxiliar*.



➤ Em seguida acesse: *Relatório c. receber > Duplicatas Emitidas*.

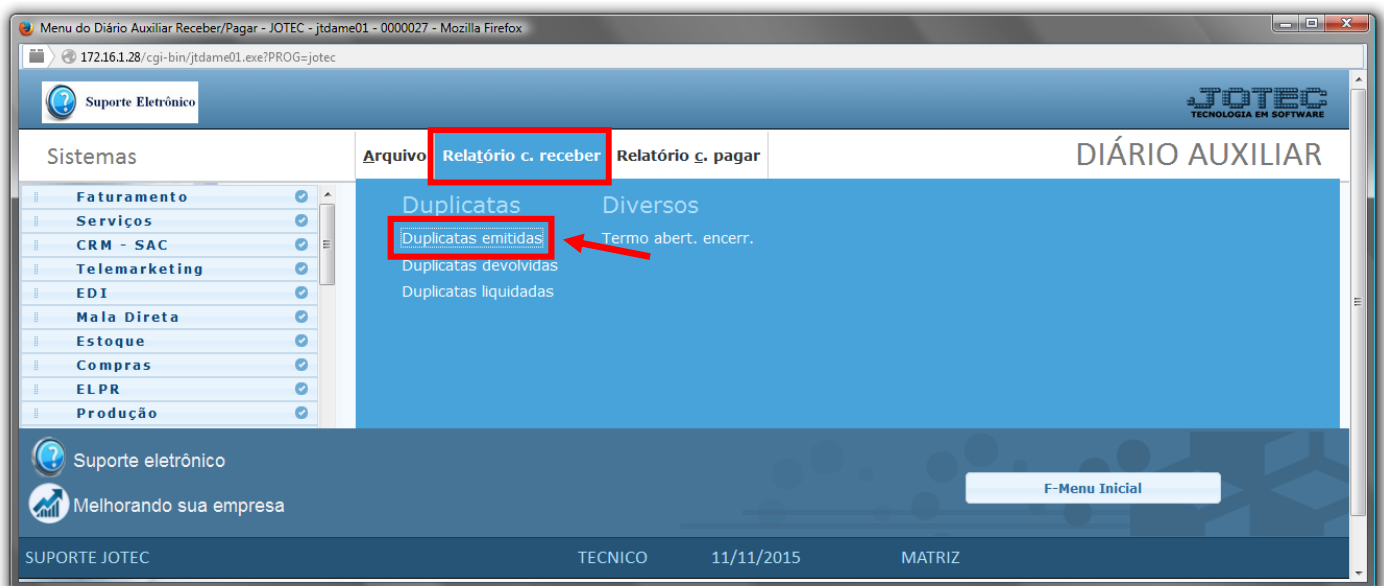

- Será aberta a tela de “Diário auxiliar contas a receber - Duplicatas emitidas”.
- Informe a (1) **Data de emissão “inicial e final”** e informe o número de (2) **Duplica “inicial e final”** a serem considerados na emissão do relatório.
- Informe o número da (3) **Folha inicial**. Este campo será exibido com o número da próxima folha do relatório a ser impresso. Após a impressão serão atualizados s os campos Livro e Página no item "Contas a receber" no cadastro da empresa.
- Clique no ícone da “**Impressora**” para emitir o relatório.

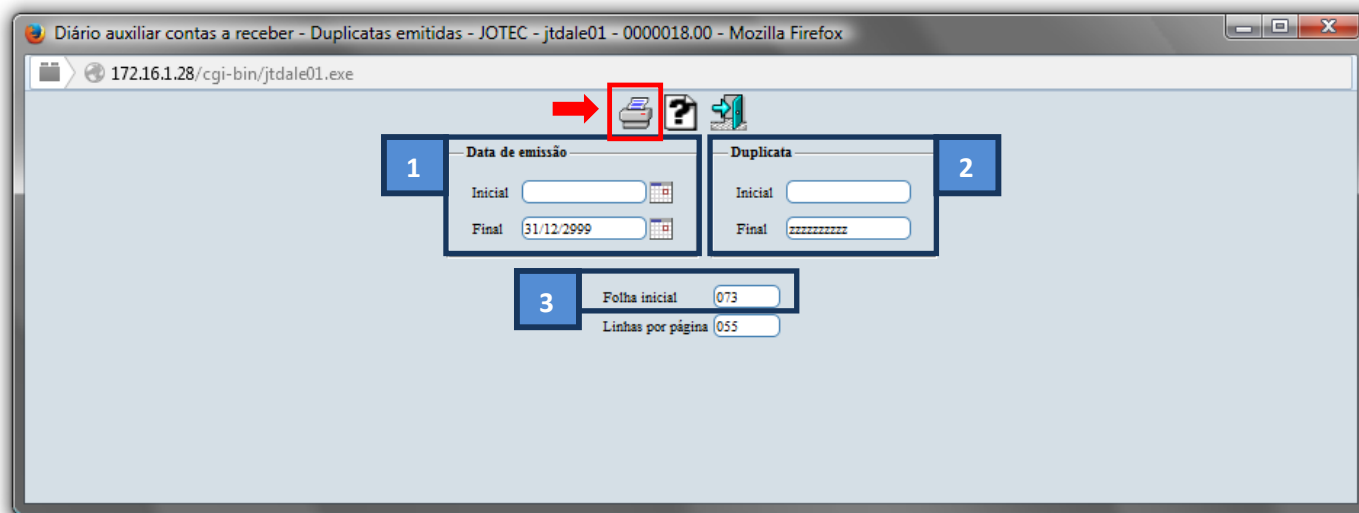

- Selecione a opção: **Gráfica Normal – PDF com Logotipo** e clique na **Impressora**.

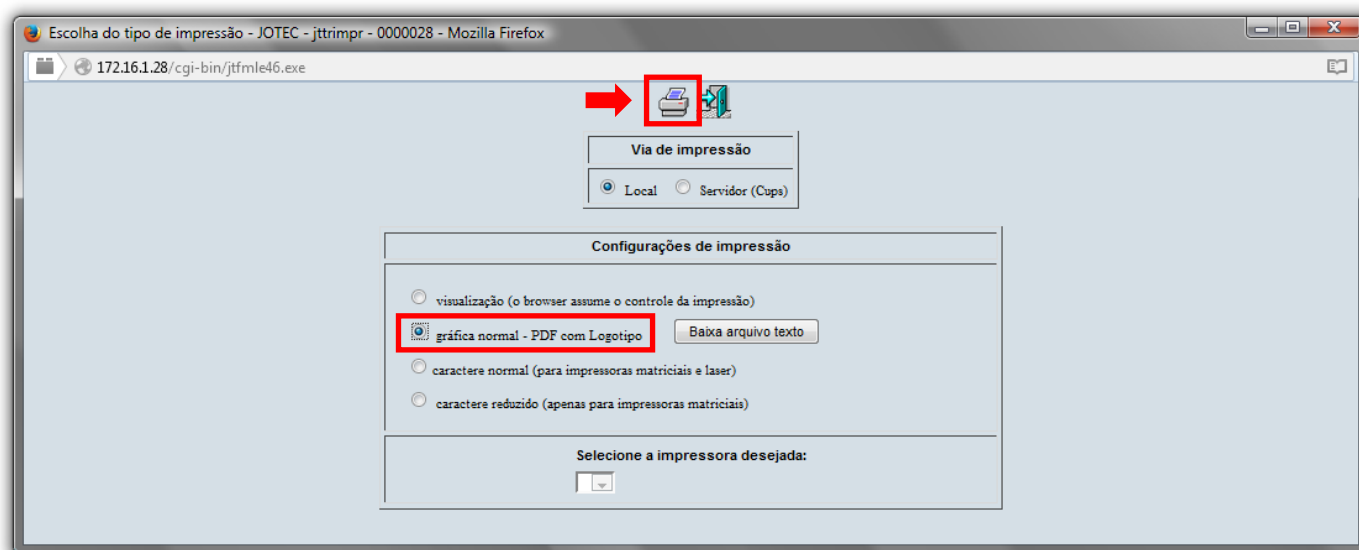

➤ Será aberta a seguinte tela com o relatório desejado:

| DATA DE EMISSÃO | Nº DUPLICATA | DATA VENCIMENTO | VALOR DA DUPLICATA | RAZÃO SOCIAL          | CODIGO |
|-----------------|--------------|-----------------|--------------------|-----------------------|--------|
| 15/03/2012      | 00023653-A   | 15/03/2012      | 3.656,49           | ==> C lenk tre s lenk | 001730 |
| TOTALS ...      | 000001       | GERAL ...       | 3.656,49           |                       |        |
| 12/04/2012      | 0002442-A    | 12/04/2012      | 1.929,85           | ==> C lenk tre s lenk | 001730 |
| TOTALS ...      | 000001       | GERAL ...       | 1.929,85           |                       |        |
| 19/04/2012      | 0002442-B    | 19/04/2012      | 1.929,85           | ==> C lenk tre s lenk | 001730 |
| TOTALS ...      | 000001       | GERAL ...       | 1.929,85           |                       |        |
| 26/04/2012      | 00024808     | 26/04/2012      | 609,55             | ==> C lenk tre s lenk | 001730 |
| TOTALS ...      | 000001       | GERAL ...       | 609,55             |                       |        |
| 15/05/2012      | 008266-1/1   | 15/05/2012      | 106,00             | ==> C lenk tre s lenk | 002688 |
| TOTALS ...      | 000001       | GERAL ...       | 106,00             |                       |        |
| 30/08/2012      | 00027519     | 30/08/2012      | 66,00              | ==> C lenk tre s lenk | 000952 |
| TOTALS ...      | 000001       | GERAL ...       | 66,00              |                       |        |
| 14/09/2012      | 00027388     | 14/09/2012      | 568,00             | ==> C lenk tre s lenk | 003024 |
| TOTALS ...      | 000001       | GERAL ...       | 568,00             |                       |        |
| 20/09/2012      | 00027449     | 20/09/2012      | 500,00             | ==> C lenk tre s lenk | 003024 |
| TOTALS ...      | 000001       | GERAL ...       | 500,00             |                       |        |
| 03/10/2012      | 00027726     | 03/10/2012      | 429,12             | ==> C lenk tre s lenk | 003024 |
| TOTALS ...      | 000001       | GERAL ...       | 429,12             |                       |        |
| 15/10/2012      | 00027787     | 15/10/2012      | 864,22             | ==> C lenk tre s lenk | 003024 |
| TOTALS ...      | 000001       | GERAL ...       | 864,22             |                       |        |
| 05/12/2012      | 00028884     | 05/12/2012      | 492,56             | ==> C lenk tre s lenk | 000157 |

Para maiores informações  
consulte o:



**Suporte Eletrônico.**